

そよかぜみたいに、軽やかで、やさしく。

breeze

薬剤師を目指すあなたへ



breeze

そよかぜみたくに、
軽やかで、
やさしく。

真剣な眼差し

慈しみの心と笑顔

いのちの尊さを

仲間と友に学び育つ場所

そよかぜのように軽やかで、

そよかぜのようにやさしく

地域みなさまに

いつでも「そっと」よりそっていける

真のプロフェッショナル薬剤師を

めざしています

めざす薬剤師像

地域の人々の幸せのために、
幅広い知識と技術を持ち
相手の立場に立てる、
真のプロフェッショナル薬剤師

私たちがめざす「プロフェッショナル薬剤師」とは、単に薬剤の知識が豊富であるということではありません。

患者さんの病気だけでなく、その生活背景や社会的困難を探り、患者さんが安心して地域に住み続けられるようお手伝いをすること、また、患者さんとして病院や薬局に来る方だけでなく、地域全体の健康に携わること、相手の思いや考えを受け止め、その人その人に合った医療を提供することができる薬剤師こそ「真のプロフェッショナル薬剤師」だと考えています。

そのために、薬剤師は常に多職種と連携をとり、薬物療法に関するアプローチをしています。

私たちの病院・調剤薬局は全日本民主医療機関連合会（民医連）に加盟しています。地域の方々による出資も預かり運営する営利を目的としない病院です。患者さんと職員の人権を守り無差別平等の医療を実践することを目指し、医療を取り巻く社会背景を常に学んでいます。地域密着型の病院として入院医療、外来医療、在宅医療と多職種連携の医療を経験できます。また先輩職員とも気軽にコミュニケーションが取れる環境なので、業務に関わる様々なことを気兼ねなく聞くことができます。教育制度として、新人研修から階層別研修など経験年数ごとに教育カリキュラムがあります。

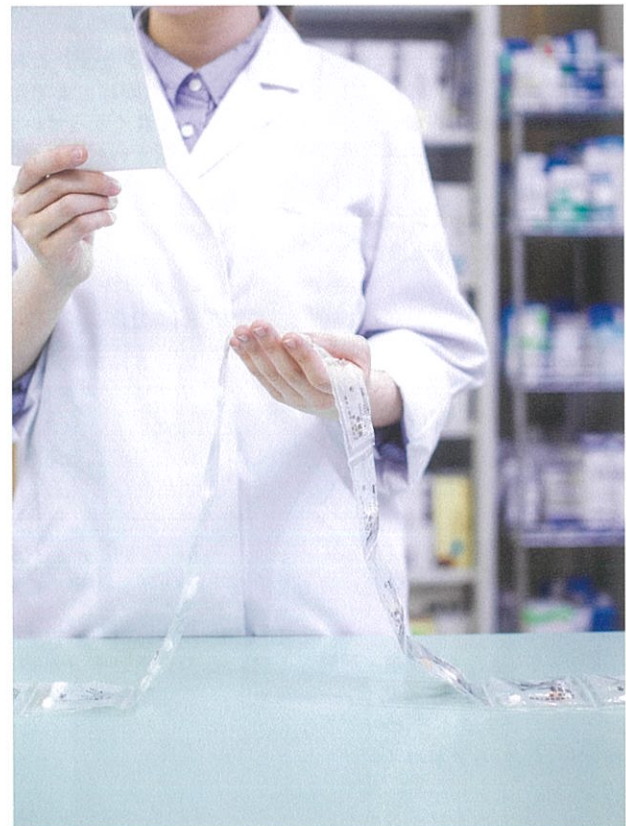

橋田 容子

所属部署：たんぼぼ薬局
入職：2016年[具体的な仕事の内容]調剤業務/在宅業務/カンファ
レンスへの参加/薬の在庫管理/発注業務 etc..

患者さまの「ありがとう」が
私を生き活きとしてくれる。

Q. 具体的な業務内容を教えてください。

主な業務は「調剤業務」「薬の管理業務」「在宅業務」「カンファレンスへの参加」です。調剤業務では、処方箋の内容鑑査、薬の取り揃え、調剤鑑査、服薬説明などを行い、薬の在庫管理・発注業務も行っています。在宅業務は、在宅管理の方のご自宅や施設へ入所されている方へ薬を持って訪問しています。カンファレンスでは、病院・診療所の医療・介護スタッフとの意見交換などを行っています。

Q. 最も力を入れているお仕事はどのような内容ですか？

患者さんに安全に安心して薬を飲んで頂けるように、慎重に鑑査し、わかりやすく服薬説明するような調剤業務を心がけています。

Q. 薬剤師としての今後の目標を教えてください

薬の知識だけではなく、食事・運動などの生活習慣について知識を身につけて、患者さんの健康的な生活をサポートできるよう、様々な視点からアドバイスできるようになりたいです。

また、患者さんとの会話から患者さんの思いや生活背景などを理解し、患者さん一人

ひとりに寄り添った対応ができるようになりたいです。

Q. 薬剤師になって良かったことは何ですか

「ありがとう」とお礼を言ってもらった時や「おかげさまで元気になりました」「検査値が良くなっていました」など、嬉しそうに話されているのを聞くところからも嬉しくなります。薬剤師になってよかったと感じます。

Q. 御社が同業他社より優れている点はどこだと思いますか？

患者さんが気軽に薬局に相談に来られたり、地域に根ざした薬局であることです。カンファレンスなどで医療・介護の他職種の方と関わる機会が多いことも魅力ですね。

Q. 今まででいちばん苦勞したお仕事はどのような内容でしたか？

長崎は斜面地が多いので、斜面地区に住んでいる患者さんのご自宅まで薬を持って訪問することがあります。家の場所によっては訪問するのに体力的にきついこともありました。

Q. 働く環境として魅力的な部分を教えてください

アットホームな雰囲気、優しい人ばかりで、わからないことや困った事があってもしっかりとサポートしてもらえます。職場の一人ひとりを大事にする、とても楽しい職場です。残業がほとんどなく、休日もしっかりとれるので仕事とプライベートの両立ができます。

Q. 御社を一言で言うとどのような言葉で表現しますか？

「地域に根ざした薬局」ですね。

Q. 同僚・先輩とはどのようなコミュニケーションをとっていますか？

気軽に質問・相談などしています。仕事の合間や休憩時間には楽しく世間話をしたりしています。

Q. 行事やイベントなど、楽しいことがあれば教えてください。

歓迎会・忘年会・食事会など。共済組合の職員旅行もあり、楽しみが沢山です。

Q. どのような人に入社してほしいですか？

職場の人や患者さんを思いやれる人がいいですね。優しい先輩方が指導して下さいますよ。新しい仲間をお待ちしています！

Staff One Day

スタッフのある1日

09:00

出社、朝のミーティング

出社後スタッフ全員で1日のスケジュールの確認・申し送りをを行い、その後開局準備をします。



11:00

外来患者受付

- ・調剤業務…患者さんから受け取った処方箋の内容監査（残薬・処方漏れのお薬・併用薬など）
 - ・お薬の取りそろえ・処方箋の内容をコンピュータへ入力
 - ・調剤監査…お薬についてのカルテである電子薬歴をみながら、お薬を袋に入れていく
 - ・服薬説明…患者さんの体調の聞き取り、副作用のチェック・カウンセリングを行います。
- 11:00～13:00 ごろまでが外来患者さんのピークです



13:00

昼休み

交代でランチタイム。テレビを見たり、世間話をしたり、時には薬のはなしをすることも。



14:00

在庫管理・発注業務・カンファレンスへの参加

- ・外来患者さんの対応をしながらお薬の在庫確認・発注業務を行います。
- ・カンファレンスへの参加…病院・診療所の医療スタッフや介護スタッフと患者さんや利用者様について意見交換や打ち合わせを行います。



16:00

在宅患者宅へ訪問、薬歴の記入

- ・在宅業務…在宅管理の方のご自宅や施設に入所されている方の所へ薬をもって訪問します。

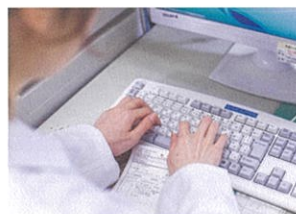

17:30

調剤録の確認、在庫チェック

- ・OTCの薬（一般販売薬）の相談や販売を行います。
- ・翌日に届ける在宅患者さんのお薬の調剤



18:00

退社

17:30以降は遅出勤務者が残務・後片付けをして終了

アットホームな職場の
雰囲気の魅力です！



野田 早耶

所属部署：上戸町病院
入職：2017年〔具体的な仕事の内容〕調剤／服薬説明／委員会
活動／カンファレンスへの参加 etc..

単なる薬剤師ではなく、
「私」という薬剤師が
必要とされるように頑張りたい。

Q. 最も力を入れているお仕事はどのような内容ですか？

患者さんの気持ちに寄り添いながら、薬物治療を行うことを心がけています。医学的・薬学的な判断だけで治療をすすめるのではなく、患者さんの意見や気持ちを尊重しながら、その方にとって1番良い医療を提供できるよう、患者さんとのコミュニケーションをとっても大切にしています。

Q. 今後の目標を教えてください

単なる薬剤師ではなく、私という薬剤師が必要だといわれるように頑張りたいです。

Q. 薬剤師になって良かったことは？

患者さんがお薬のことで困っていることを知り、医師へ処方提案や変更を依頼した後に、患者さんの体調が良くなり『ありがとう』と言って頂いた時は、こんな私でも誰かの役に立てることができた実感できました。

Q. 上戸町病院の良いところは？

疾患や薬剤についての幅広い知識を養えるところです。決して大きな病院ではありませんが、総合診療を行っているため、比

較的多くの薬剤を取り扱っています。また、外来の約3割は院内処方のため、病院にしながら外来調剤も経験することができます。また、長崎民医連には調剤薬局も加盟しているため病院薬局と調剤薬局の両方の研修が可能な点も魅力的です。

Q. これまでで苦労したお仕事ありましたか？

苦労したとを感じる仕事はありません。どんな時も助けてくれる先輩方がいます。

Q. 働く環境として魅力的な部分を教えてください

たくさんの魅力がありますがその中でも多職種間の連携は素晴らしいと思います。定期的に外来・入院・診療別・疾患別に多職種合同カンファレンスを行っており、みんなで患者さんへよりよい医療を提供できる意見交換を行っております。これもまた、小規模病院だからこそ、職員間の距離が近く、コミュニケーションをとりやすいといえます。

Q. 御社を一言で言うとどのような言葉で表現しますか？

「絆」ですね。
医療従事者同士はもちろんのこと、患者さ

んとも良好な信頼関係を築きながら医療提供を行っています。

Q. 同僚・先輩とはどのようなコミュニケーションをとっていますか？

先輩薬剤師の方はとても優しく困ったことがあればすぐに相談にのって下さり、色々教えて頂いています。調剤薬局の薬剤師の方とも定期的に交流し、薬々連携を行っています。他の職種の同期とも仲が良く、定期的に飲み会を行っています。

Q. 行事やイベントなど、楽しいことがあれば教えてください。

薬局内・病院内での交流会や懇親会は普段なかなかゆっくり話すことのできない職員の方々と交流することで新たな発見やその後の円滑なコミュニケーションへと繋がります。

Q. どのような人に入社してほしいですか？

一緒に疾患やお薬の幅広い知識と技術を持っているだけではなく、相手の気持ちに寄り添うことのできる”真のプロフェッショナル薬剤師”を目指す方に入社して頂きたいです。

Staff One Day

スタッフのある1日

優しい先輩方と
充実した毎日を
送っています！



朝礼

08:55

病院内や薬局内の連絡事項の確認。自作のホワイトボードを利用し、行事や会議の確認・業務分担を行いながら、より効率的に仕事ができるよう工夫しています。

外来勤務

09:00

外来の約3割は院内処方のため、午前中は外来業務を行います。病院にいながら、外来調剤も比較的多く経験できます。

病棟勤務

10:00

外来業務をしながら、臨時薬や定期薬の調剤など、病棟業務も行います。

昼休み

12:00

薬剤師や薬局助手みんなで、楽しくおしゃべりしながらのランチ。お昼を食べながら、先輩薬剤師からお薬のことを教えてもらったり、勉強会を行うこともあります。

注射業務

13:00

次の日の注射を作ります。投与量、投与速度、配合変化など、様々なことに気をつけながら監査を行います。

多職種カンファレンス

14:00

多職種が集まり、患者さんの治療方針や、退院後のフォローなどについて話し合います。それぞれの専門性をいかし、みんなで協力合っています。

病棟業務

15:00

臨時薬や定期薬について、患者さんのところへ服薬指導に行きます。比較的元気な患者さんを相手とする外来業務と、寝たきりの入院患者さんでは、服薬指導のアプローチが異なるため、両方学べて経験できるのは、とても魅力的です。患者さんから教えてもらうことも多くあります。

終礼、退勤

17:25

終礼では、1日の振り返りを行い、報告や改善点を話し合ったりします。残業もなく、定時に帰ることができるため、飲み会の待ち合わせにも十分間に合います。高台にある病院のため、きれいな景色を眺めながらの帰宅は、わたしの癒しです。

Environment

はたらく環境

01

労働環境



職種を超えて職員同士の距離が近く、和気あいあいとした雰囲気です。女性薬剤師も多く活躍しているため、産休・育休制度も利用し、安心して長く働き続けることができます。復職後は育児時間制度も利用することが可能です。関連社会福祉法人の認可保育園との連携もあります。

独自の共済制度があり、レクリエーション企画や旅行に参加したり、各種祝い金制度などもあります。

02

研修制度

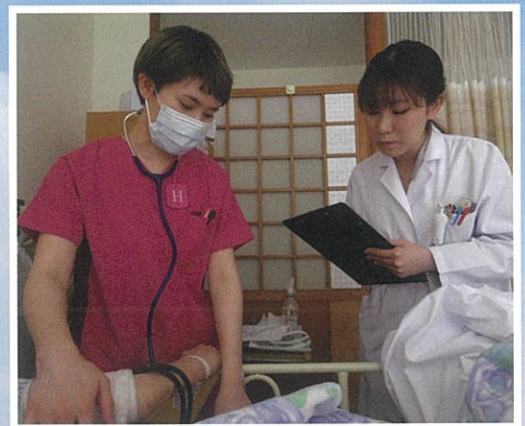
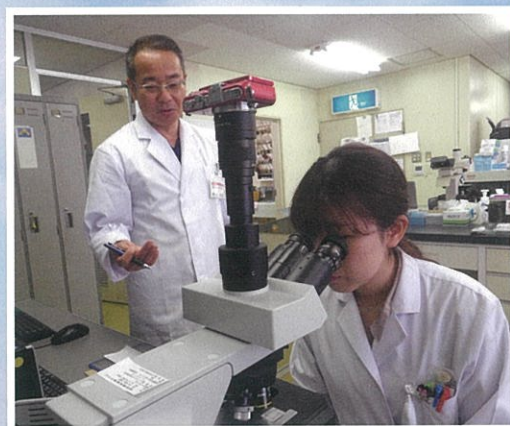

病院と調剤薬局両方の研修が可能です。病院では、薬剤師としての基本的な業務を学ぶとともに、多職種研修を行ない「チーム医療」の実践につなげます。

資格取得に対する奨励規定も設けており、それにかかる費用等についてもバックアップしています。



Activities

さまざまな活動

03

地域とのつながり

私たちと一緒に医療活動を支えてくれる「健康友の会」の方たちと、地域の中で健康に関する学習会などに取り組んでいます。色々な場面で地域の方々の声を聞き、医療に反映していくことが私たちの役割だと考えています。



まちかど健康チェック

職員が友の会の方々と一緒に街頭に出て、血圧測定や健康相談などを行なっています。



高校生1日病院体験

将来、医療従事者をを目指す長崎県内の高校生を対象に、一日病院体験を行なっています。



平和活動

被爆地長崎のとりくみとして、核兵器廃絶の署名活動や地域の方々と一緒に平和を願って歩く行動などを行なっています。

04

年間企画



新卒薬剤師研修会

毎年全国から、100人以上の1年目の民医連薬剤師が一齊に集まり、交流を深めます。



学術運動交流集会

職員が一堂に会し、日頃のとりくみや事例を通して学んだことを発表します。他事業所でのとりくみも知ることができる貴重な集会となっています。

Organization

組織

患者さんを中心に考える
安心の医療機関
「民医連」

正式には全日本民主医療機関連合会といい、患者さんの立場に立った医療を提供することを目指した医療機関の集まりで、全国で約 700 の病院、診療所、約 330 の保険薬局が加盟しており、民医連で働く薬剤師は 2000 人を超えています。

民医連は、無差別・平等の医療と福祉の実現をめざす組織です。「だれもが安心して受けられる医療」、「患者さん中心の医療」を私たちはめざしています。

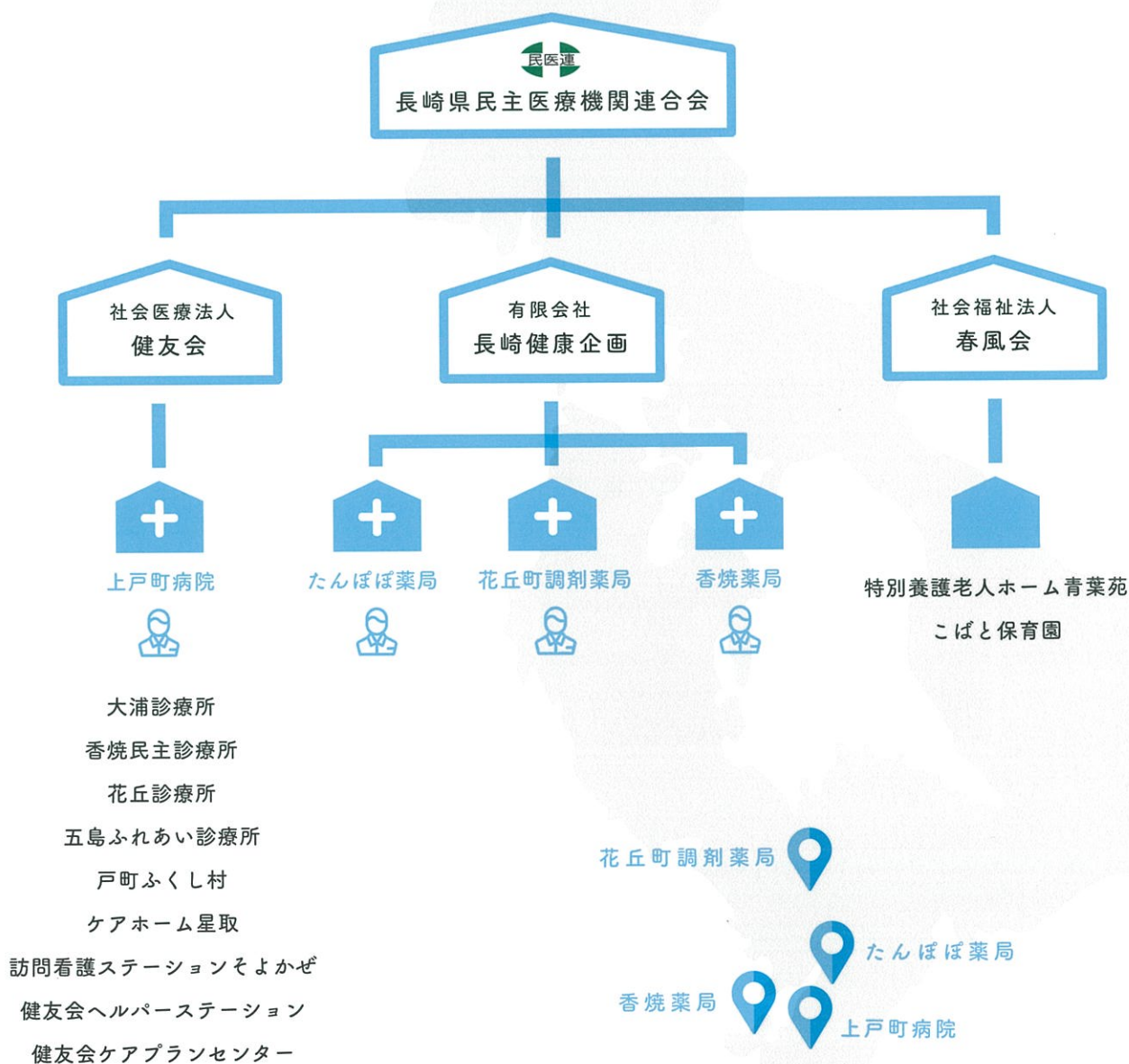

Scholarship

奨学金制度

新たな薬剤師を育てる 奨学金制度

長崎民医連では、卒業後、長崎民医連の医療に参加する意志を持った薬学生のみなさんに対し奨学金制度を設けています。奨学生になったら、学習会やフィールドワークなどの企画に参加してもらいます。夏には九州沖縄の薬剤師・薬学生が集まって学習会を行っており、毎年テーマが変わって学びの多い企画となっています。他学部の奨学生と一緒に交流する機会もあり、多くの体験ができます。



一緒に地域医療を担いませんか？

対象者

薬学部に在籍中、もしくは入学が決定している学生

貸与額

月額5万円

(5年生及び6年生は5万円か8万円の選択制)

※返済免除規定があります。詳しくはお問合せください。

薬剤師在籍事業所



上戸町病院



長崎県長崎市上戸町4丁目2-20
095-879-0705

病床数は104床、診療科は総合診療科・整形外科・リハビリテーション科があります。人工透析も行っており、幅広いお薬を取り扱っています。

外来の約3割は院内処方のため、病院にいながら外来調剤も多く経験できる魅力があります。



たんぼぼ薬局



長崎県長崎市大浦町9-31
095-820-7136
090-1163-8660(夜間・休日)

近くには世界遺産・国宝大浦天主堂などがあります。周辺は特有の斜面地域を形成しており、患者さんは坂や階段を使って通院している高齢者が多く住んでいます。私たちは在宅の患者さんに対する訪問服薬管理・説明をはじめ、お薬の一包化、お薬手帳の活用を勧めています。特別養護老人ホーム入所者の薬の調剤やグループホームへの訪問説明も行っています。



花丘町調剤薬局



長崎県長崎市花丘町13-24
095-844-1758
080-9067-0668(夜間・休日)

長崎市北部の商店街や市場が連なる住吉地区の一角にあり、そのため近隣には病院や薬局も多く、患者さんの層は子どもからお年寄りまで幅広くあります。小児科処方箋も応受し在宅の患者さんに対する訪問服薬管理・説明をはじめ、老健施設入所者の調剤も引き受けています。



香焼薬局



長崎県長崎市香焼町444-49
095-871-4371
080-9067-0669(夜間・休日)

香焼町は周囲を海に囲まれた人口約4千人の小さな町です。高齢の患者さんが多く、一包化包装はもとより在宅患者さんを多く抱えていることから専用のバイクと軽自動車を使って薬の宅配によるサービスを行っています。在宅の患者さんに対する訪問服薬管理・説明をはじめ、町内に1カ所しかない薬局としての責任を果たしています。



長崎民医連

長崎県民主医療機関連合会

社会医療法人
健友会

上戸町病院
大浦診療所
香焼民主診療所
花丘診療所
五島ふれあい診療所
戸町ふくし村
ケアホーム星取
訪問看護ステーションそよかぜ
健友会ヘルパーステーション
健友会ケアプランセンター

有限会社
長崎健康企画

たんぼぼ薬局
花丘町調剤薬局
香焼薬局

社会福祉法人
春風会

特別養護老人ホーム青葉苑
こばと保育園

WEBSITE



上戸町病院

<http://www.kenyukai.or.jp>



長崎健康企画

<http://www.kenkou-kikaku.jp>

お問い合わせ

TEL 095-820-7136

(長崎健康企画)